

PLANTA BAJA
ESC. 1___100

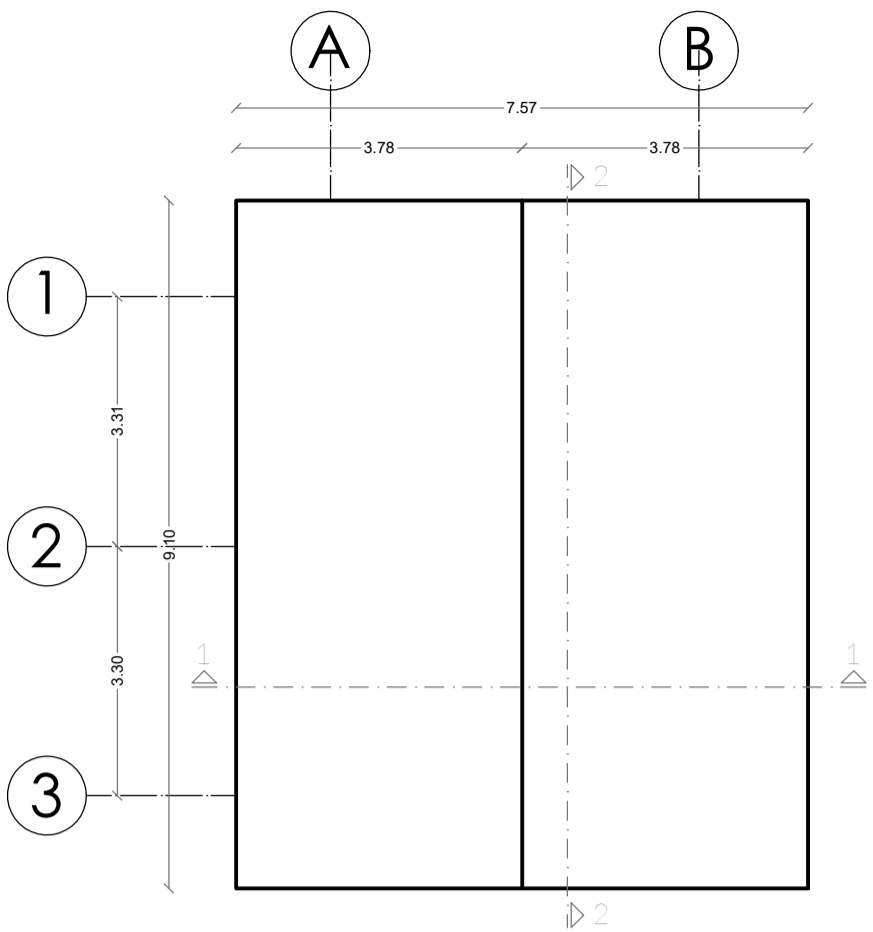

PLANTA CUBIERTAS
ESC. 1___100



FOTO 1
Vista Fachada Frontal



FOTO 2
Vista Fachada Lateral



RESPONSABLES:

ARQ. NELSON CAMPOS VINUEZA
DIRECTOR DE PROYECTO
EMPRESA CONSULTORA S.A.

ING. HERNÁN ERAZO
ADMINISTRADOR DE CONTRATO
#BIRF-8542-SBCC-CF-2018-030

ARQ. MARCELO BARROS
ARQUITECTO DISEÑADOR
EMPRESA CONSULTORA S.A.

ARQ. MAURICIO NIETO
ESPECIALISTA ARQUITECTÓNICO
MINEDUC

ESQUEMA DEL PROYECTO:



PROYECTO:

BIRF-8542-SBCC-CF-2018-030

CONSULTORÍA "INTERVENCIÓN EN LA INFRAESTRUCTURA EXISTENTE Y PROPUESTA PARA LA REPOTENCIACIÓN DE LA UNIDAD EDUCATIVA NICOLÁS INFANTE DÍAZ, UBICADA EN EL CANTÓN QUEVEDO PROVINCIA DE LOS RÍOS Y UNIDAD EDUCATIVA QUEVEDO UBICADA EN EL CANTÓN QUEVEDO PROVINCIA DE LOS RÍOS."

UNIDAD EDUCATIVA:

UNIDAD EDUCATIVA NICOLAS INFANTE DÍAZ

CANTÓN:

QUEVEDO

PROVINCIA:

LOS RÍOS

CONTIENE:

PLANOS ARQUITECTÓNICOS

PLANTAS CORTES Y FACHADAS BL17-BS

ESCALA:

INDICADAS

FECHA:

2019

LÁMINA N.º

A-23

SELLOS MUNICIPALES:

| SIMBOLOGÍA | |
|------------|---------------------------------------|
| | CAMINERÍA EXTERIOR DE CONCRETO |
| | CAMINERÍA EXTERIOR DE LASTRE O TIERRA |
| | CAMINERÍA EXTERIOR DE CESPED NATURAL |



FACHADA FRONTAL
ESC. 1___100

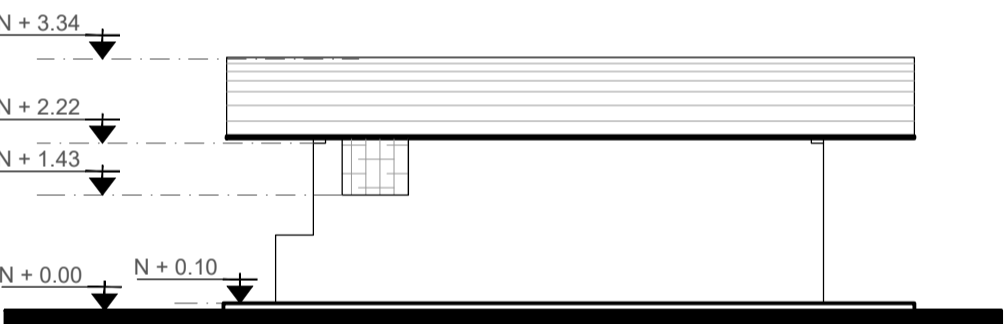

FACHADA DERECHA
ESC. 1___100

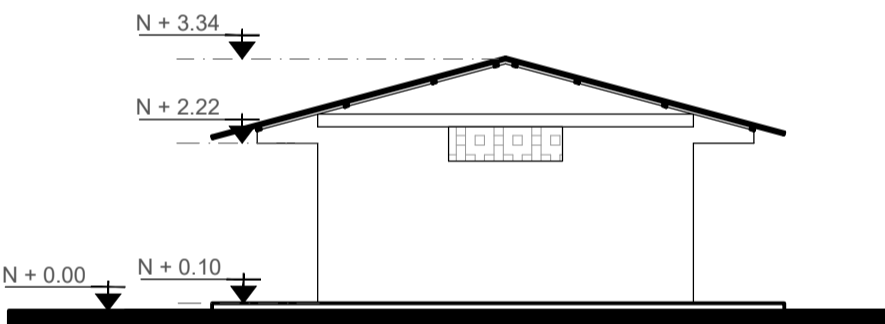

FACHADA POSTERIOR
ESC. 1___100

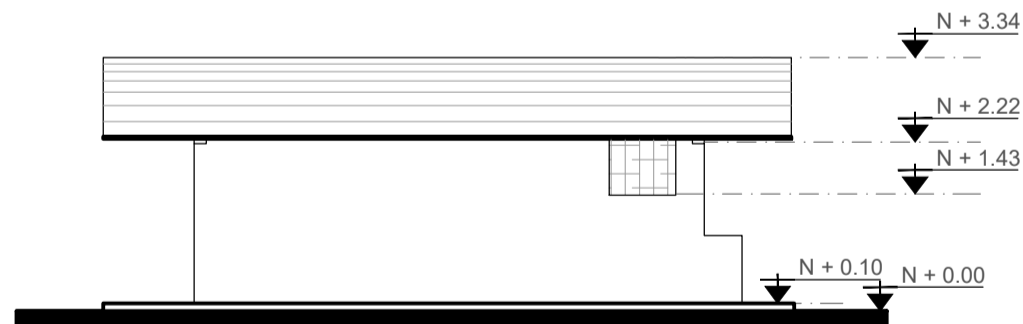

FACHADA IZQUIERDA
ESC. 1___100

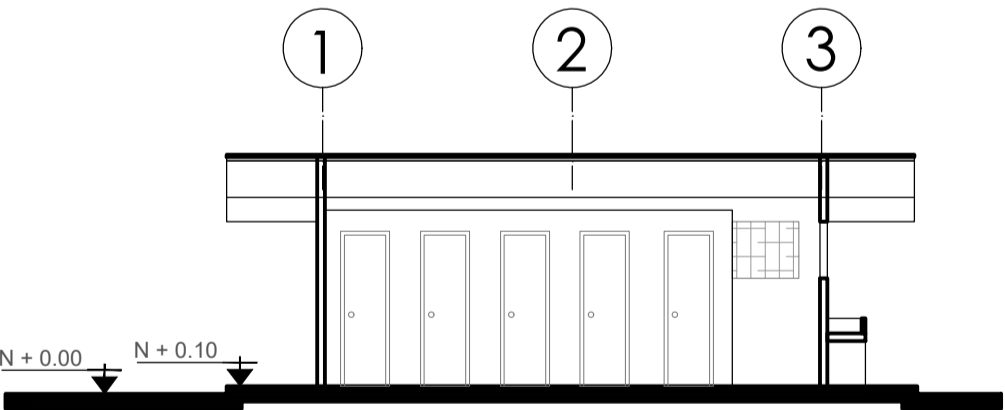

CORTE 2
ESC. 1___100

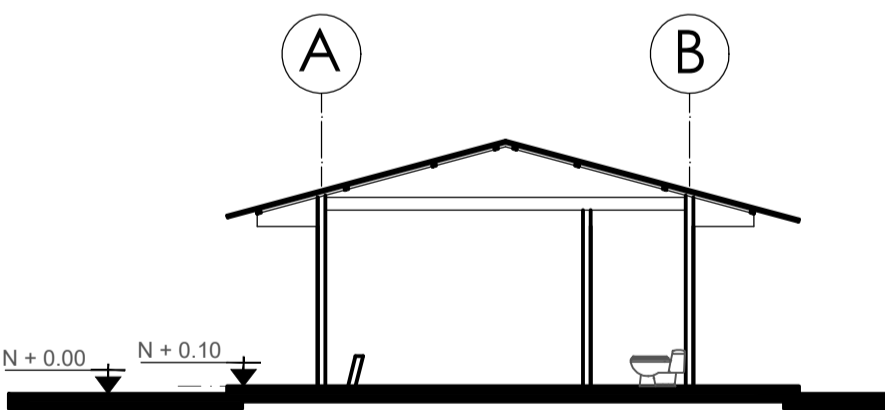

CORTE 1
ESC. 1___100

| CUADRO DE ACABADOS - RESUMEN DIAGNÓSTICO | | | | | | | | | | | | | | | | | | | | | | | | |
|--|---------|-------------------------|---------|----------|------------------|------|-------------|----------|------|----------|----------------|----------------------|---------|----------------|------------|-------------|-------------------|------------|-------------------|-------------------|----------------------|--------------------|---------------------|---------------|
| N° CONST | CÓDIGO | ACTIVIDAD BLOQUE | PISOS | | | | MAMPOSTERIA | | | VENTANAS | | | PUERTAS | | CIELO RASO | | | ESTRUCTURA | | ACONDICIONAMIENTO | | AREAS | % | OBSERVACIONES |
| | | | CEMENTO | CERAMICA | HORMIGÓN ALISADO | OTRO | BLOQUE | LADRILLO | OTRO | ALUMINIO | HIERRO / OTROS | PROTECCIÓN DE HIERRO | MADERA | HIERRO / OTROS | ENLUCIDO | CIELO FALSO | SIN RECUBRIMIENTO | HORMIGÓN | METÁLICO / MADERA | ELECTRICO | NATURAL / VENTILADOR | ESPACIO CONSTRUIDO | PORCENTAJE UTILIDAD | |
| UNIDAD EDUCATIVA "NICOLAS INFANTE DIAZ" | | | | | | | | | | | | | | | | | | | | | | | | |
| 17 | BL17-BS | BATERIAS SANITARIAS | | | | | | | | | | | | | | | | | | | 33.55 | 10.00% | DESTRUIDO | |